A Wysokińska Nieruchomości
ul. Piłsudskiego 28/2
(+48) 601 745 696
biuro@wysokinska.pl

DOM NA SPRZEDAŻ

liczba pokoi: 5, pow. całkowita: 273,90 m^2, pow. działki: 690,00 m^2,
Szczecin, Warszewo

Cena **2 410 000** zł







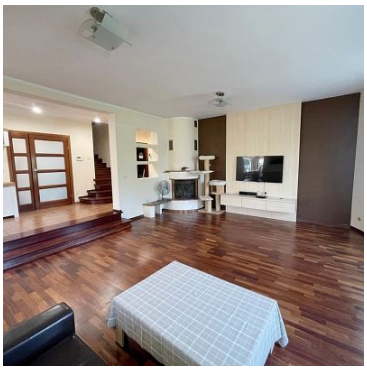



Oferuję Państwu na sprzedaż dom jednorodzinny w kameralnej lokalizacji na Warszewie. Dom o powierzchni użytkowej 273,5 m2, położony jest na działce o powierzchni 690 m2. Na parterze znajduje się przedpokój z szafą w zabudowie, duży salon, jadalnia i kuchnia z meblami w zabudowie na wymiar, oraz gabinet, łazienka z kabiną prysznicową i wc, pomieszczenie, w którym obecnie znajduje się pralnia i piec. Z przedpokoju jest wejście do pomieszczeń gospodarczych i przejście do garażu dwustanowiskowego. Na półpiętrze znajduje się bardzo duża sypialnia z zabudową o powierzchni ok 54m2. Na piętrze znajdują się 3 pokoje w tym z jednego jest wyjście na balkon, garderoba oraz bardzo ładna gustownie wykończona łazienka z wanną, kabiną prysznicową oraz dwoma umywalkami i szafkami pod nimi. W salonie jest kominek. Z salonu jest wyjście na taras i ogród. Dom wyposażony jest w rolety antywłamaniowe, alarm, odkurzacz centralny, klimatyzację w sypialniach na piętrze

A Wysokińska Nieruchomości
ul. Piłsudskiego 28/2
(+48) 601 745 696
biuro@wysokinska.pl

oraz w sypialni na półpiętrze. Z dwóch sypialani jest wyjście na balkon. Ogród jest z nasadzeniami, wyposażony w zraszacze. Zapraszam do zakupu tej nietuzinkowej oferty.

A Wysokińska Nieruchomości
ul. Piłsudskiego 28/2
(+48) 601 745 696
biuro@wysokinska.pl

Symbol	**VSZ21556**	Stan budynku	**DOBRY**
Symbol SWO	**433882**	Rodzaj nieruchomości	**DOM**
Rodzaj transakcji	**SPRZEDAŻ**	Status	**oferta aktualna**
Rodzaj rynku	**WTÓRNY**	Cena	**2 410 000, 00 PLN**
Stara cena	**~~2 690 000, 00 PLN~~**	Cena za m2	**8 798, 83 PLN**
Kraj	**POLSKA**	Województwo	**ZACHODNIOPOMORSKIE**
Miejscowość	**Szczecin**	Dzielnica - osiedle	**Warszewo**
Powierzchnia całkowita	**273, 90 m²**	Powierzchnia działki	**690, 00 m²**
Powierzchnia użytkowa	**273, 90 m²**	Forma własności działki	**WŁASNOŚĆ**
Rodzaj domu	**WOLNOSTOJĄCY**	Rok budowy	**2003**
Standard	**DO REMONTU**	Materiał ścian	**CEGŁA**
Typ kuchni	**Z OKNEM**	Liczba łazienek	**2**
Liczba WC	**2**	Liczba pokoi	**5**
Ilość pięter [wliczając parter]	**1**	Linia telefoniczna	✓
Energia elektryczna	✓	Podłączony gaz	✓
Pokrycie dachu	**DACHÓWKA**	Garaż	✓
Miejsc garażowych	**2**	Ogródek	✓
Garderoba	✓	Kominek	✓
Nr Licencji	**6665**		

A Wysokińska Nieruchomości
ul. Piłsudskiego 28/2
(+48) 601 745 696
biuro@wysokinska.pl

Anna Wysokińska

+48 601 745 696
anna@wysokinska.pl

Więcej ofert na stronie **www.wysokinska.pl**