A Wysokińska Nieruchomości
ul. Piłsudskiego 28/2
(+48) 601 745 696
biuro@wysokinska.pl

DOM NA SPRZEDAŻ

liczba pokoi: 4, pow. całkowita: 130,00 m^2, pow. działki: 1 000,00 m^2,
Pławno

Cena **639 000** zł







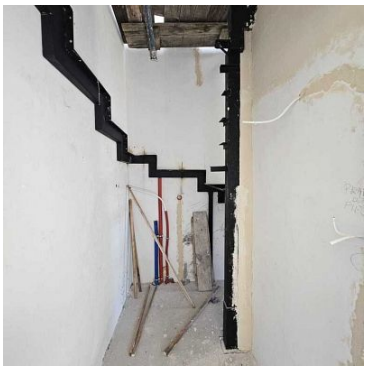



Na sprzedaż oferujemy dwa domy wolnostojące położone w miejscowości Pławno, zaledwie kilka kilometrów od Czaplinka (woj. zachodniopomorskie). Nieruchomości znajdują się w spokojnej, zielonej okolicy, idealnej zarówno do zamieszkania całorocznego, jak i na cele rekreacyjne.

Każdy dom ma powierzchnię 120 m² i usytuowany jest na działce o powierzchni 1000 m². Budynki są w stanie surowym otwartym, co daje możliwość dowolnego wykończenia wnętrz zgodnie z własnymi potrzebami.

Rozkład pomieszczeń:

A Wysokińska Nieruchomości
ul. Piłsudskiego 28/2
(+48) 601 745 696
biuro@wysokinska.pl

- Parter: salon z aneksem kuchennym, WC, przedpokój, garaż jednostanowiskowy
- Piętro: 3 pokoje, łazienka

Dodatkowe informacje:

- Dach pokryty blachodachówką
- Domy zostały ocieplone styropianem 20 cm, zaciągniętym klejem
- Wewnątrz wykonane tynki oraz wylana podłoga
- Media: woda miejska, szambo
- Dojazd drogą utwardzoną
-

Domy zostały starannie zaprojektowane z myślą o funkcjonalności i komforcie przyszłych mieszkańców. Istnieje możliwość dostosowania wykończenia wnętrz do indywidualnych potrzeb klienta.

Zapraszamy do kontaktu w celu uzyskania szczegółowych informacji oraz umówienia się na prezentację.

A Wysokińska Nieruchomości
ul. Piłsudskiego 28/2
(+48) 601 745 696
biuro@wysokinska.pl

Symbol	**HES28738**	Stan budynku	**DO WYKOŃCZENIA**
Symbol SWO	**444025**	Rodzaj nieruchomości	**DOM**
Rodzaj transakcji	**SPRZEDAŻ**	Status	**oferta aktualna**
Rodzaj rynku	**PIERWOTNY**	Cena	**639 000, 00 PLN**
Cena za m2	**4 915, 38 PLN**	Kraj	**POLSKA**
Województwo	**ZACHODNIOPOMORSKIE**	Miejscowość	**Pławno**
Położenie działki	**TEREN PŁASKI**	Powierzchnia całkowita	**130, 00 m²**
Powierzchnia działki	**1 000, 00 m²**	Kształt działki	**PROSTOKĄT**
Powierzchnia użytkowa	**120, 00 m²**	Rodzaj domu	**WOLNOSTOJĄCY**
Rok budowy	**2025**	Standard	**BARDZO DOBRY**
Materiał ścian	**YTONG**	Liczba pokoi	**4**
Ilość pięter [wliczając parter]	**1**	Źródło c.w.	**INNE,**
Ogrzewanie	**INNE,**	Energia elektryczna	✓
Napięcie 400V (siła)	✓	Rodzaj kanalizacji	**SZAMBO**
Źródło wody	**WODA MIEJSKA,**	Pokrycie dachu	**BLACHODACHÓWKA**
Rodzaj podłogi	**,**	Rodzaj ogrodzenia	**BRAK**

A Wysokińska Nieruchomości
ul. Piłsudskiego 28/2
(+48) 601 745 696
biuro@wysokinska.pl

Anna Wysokińska

+48 601 745 696
anna@wysokinska.pl

Więcej ofert na stronie **www.wysokinska.pl**