A Wysokińska Nieruchomości
ul. Piłsudskiego 28/2
(+48) 601 745 696
biuro@wysokinska.pl

MIESZKANIE NA WYNAJEM

liczba pokoi: 1, pow. całkowita: 25,70 m^2,

Szczecin, Centrum

Cena **1 800** zł









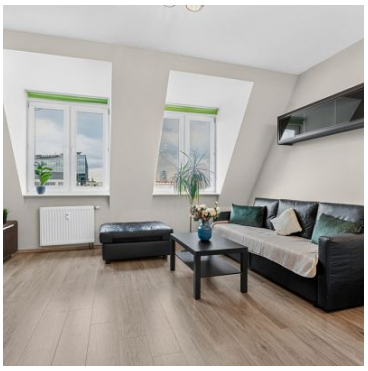

Zapraszam do zapoznania się z ofertą kawalerki na wynajem przy ul. Wyszyńskiego w Szczecinie.

Mieszkanie znajduje się w budynku z windą, co zapewnia wygodę codziennego użytkowania. Lokalizacja przy ul. Wyszyńskiego umożliwia korzystanie z infrastruktury miejskiej oraz dogodny dostęp do komunikacji miejskiej i punktów usługowych.

Lokal ma powierzchnię **25,70 m²** i znajduje się na 5. piętrze w budynku pięciopiętrowym. Mieszkanie jest funkcjonalne i posiada praktyczny układ pomieszczeń, który pozwala na wygodne zagospodarowanie dostępnej przestrzeni.

A Wysokińska Nieruchomości
ul. Piłsudskiego 28/2
(+48) 601 745 696
biuro@wysokinska.pl

Układ pomieszczeń obejmuje:

- salon z aneksem kuchennym,
- łazienkę,
- przedpokój.

Dodatkowym atutem nieruchomości jest **winda** w budynku, która zwiększa komfort mieszkańców.

Opłaty*:

- najem - 1800 zł,
- czynsz administracyjny - 539,85 zł,
- prąd - według zużycia,

*Opłaty uwzględniają płatność w terminie.

Kaucja zwrotna - 2800 zł

Ogrzewanie oraz ciepła woda pochodzą z sieci miejskiej.

Umowa na 12 miesięcy w formie najmu okazjonalnego.

Jeśli ta oferta Cię zainteresowała, skontaktuj się ze mną, aby umówić prezentację mieszkania i poznać więcej szczegółów!

A Wysokińska Nieruchomości
ul. Piłsudskiego 28/2
(+48) 601 745 696
biuro@wysokinska.pl

Symbol	**301/10212/OMW**	Symbol SWO	**443994**
Rodzaj nieruchomości	**MIESZKANIE**	Rodzaj transakcji	**WYNAJEM**
Status	**oferta aktualna**	Rodzaj rynku	**WTÓRNY**
Nieruchomość dostępna od	**13.10.2026**	Cena	**1 800, 00 PLN**
Cena za m2	**70, 04 PLN**	Kraj	**POLSKA**
Województwo	**ZACHODNIOPOMORSKIE**	Miejscowość	**Szczecin**
Dzielnica - osiedle	**Centrum**	Ulica	**ul. Księdza Kardynała Stefana Wyszyńskiego**
Powierzchnia całkowita	**25, 70 m²**	Rodzaj budynku	**KAMIENICA**
Rok budowy	**1970**	Standard	**BARDZO DOBRY**
Materiał ścian	**CEGŁA**	Typ kuchni	**PRZEŚWIT**
Liczba łazienek	**1**	Liczba pokoi	**1**
Piętro	**5**	Ilość pięter [wliczając parter]	**5**
Wysokość kondygnacji	**270, 00 cm**	Umeblowanie	**PEŁNE**
Źródło c.w.	**SIEĆ MIEJSKA,**	Ogrzewanie	**C.O. Z SIECI MIEJSKIEJ,**
Winda w nieruchomości	✓	Domofon	✓
Rodzaj okien	**PLASTIKOWE,**	Rodzaj podłogi	**PANELE,**
Najbliższa Szkoła Podstawowa	**w pobliżu**	Komunikacja miejska	**w pobliżu**
Najbliższy lokal gastronomiczny	**w pobliżu**	Nr Licencji	**22214**
Najbliższy klub fitness	**w pobliżu**	Najbliższy bank	**w pobliżu**

A Wysokińska Nieruchomości
ul. Piłsudskiego 28/2
(+48) 601 745 696
biuro@wysokinska.pl

Anna Wysokińska

+48 601 745 696
anna@wysokinska.pl

Więcej ofert na stronie **www.wysokinska.pl**