A Wysokińska Nieruchomości
ul. Piłsudskiego 28/2
(+48) 601 745 696
biuro@wysokinska.pl

MIESZKANIE NA SPRZEDAŻ

liczba pokoi: 2, pow. całkowita: 53,20 m^2,

Szczecin, os. Bukowe

Cena **569 000** zł



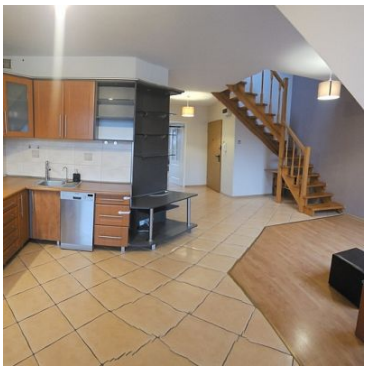







Na sprzedaż dwupoziomowe mieszkanie zlokalizowane na osiedlu Bukowym przy ul . Romantycznej na 3-piętrze.

Nieruchomość wyróżnia się ciekawym układem pomieszczeń na dwóch poziomach, który zapewnia komfort, przestrzeń i poczucie niezależności.
To idealna propozycja dla osób poszukujących mieszkania z charakterem, oferującego więcej możliwości aranżacyjnych niż tradycyjne lokale.
Powierzchnia całkowita (po podłodze) wynosi ok 67m2 zaś użytkowa 53,20m2.

1 poziom- duża przestrzenna kuchnia połączona z salonem z której jest wyjście ta taras, łazienka oraz sypialnia

A Wysokińska Nieruchomości
ul. Piłsudskiego 28/2
(+48) 601 745 696
biuro@wysokinska.pl

2-poziom otwarta przestrzeń o powierzchni ok 15m2 idealne na pokój dla dziecka lub miejsce do pracy.

STANDARD I OTOCZENIE

*Bloki to niska zabudowa z zadbanymi klatkami schodowymi , piwnicami lub komórkami lokatorskimi oraz ogólnodostępnymi miejscami postojowymi pod blokiem.

*Bezpośrednie terenów zielonych i Puszczy Bukowej zapewnia ciszę oraz dostęp do ścieżek spacerowych i rowerowych
W pobliżu znajduje się pełna infrastruktura osiedlowa (sklepy, punkty usługowe, przystanki autobusowe, kościół)

Mieszkanie idealne dla osób ceniących przestrzeń , funkcjonalność i niebanalny układ wnętrza.
Serdecznie polecam i zapraszam na prezentacje.
Klucze w biurze

A Wysokińska Nieruchomości
ul. Piłsudskiego 28/2
(+48) 601 745 696
biuro@wysokinska.pl

Symbol	**AVN22520**	Stan budynku	**BARDZO DOBRY**
Symbol SWO	**444681**	Rodzaj nieruchomości	**MIESZKANIE**
Rodzaj transakcji	**SPRZEDAŻ**	Status	**oferta aktualna**
Rodzaj rynku	**WTÓRNY**	Nieruchomość dostępna od	**13.11.2026**
Cena	**569 000, 00 PLN**	Cena za m2	**10 695, 49 PLN**
Kraj	**POLSKA**	Województwo	**ZACHODNIOPOMORSKIE**
Miejscowość	**Szczecin**	Dzielnica - osiedle	**os. Bukowe**
Ulica	**ul. Romantyczna**	Powierzchnia całkowita	**53, 20 m²**
Rodzaj budynku	**BLOK**	Rok budowy	**2009**
Standard	**DOBRY**	Materiał ścian	**YTONG**
Typ kuchni	**ANEKS KUCHENNY**	Liczba pokoi	**2**
Piętro	**3**	Ilość pięter [wliczając parter]	**3**
Źródło c.w.	**SIEĆ MIEJSKA,**	Ogrzewanie	**C.O. Z SIECI MIEJSKIEJ,**
Domofon	✓	Rodzaj okien	**PLASTIKOWE,**
Nr Licencji	**8179**		

A Wysokińska Nieruchomości
ul. Piłsudskiego 28/2
(+48) 601 745 696
biuro@wysokinska.pl

Anna Wysokińska

+48 601 745 696
anna@wysokinska.pl

Więcej ofert na stronie **www.wysokinska.pl**